Stichwort **:**
Brennt Spänebunker

Einsatzart:
Brandeinsatz

Einsatzort: Ringelstein, Almetal

Alarmierung:
09.08.2014

Ausgerückte Fahrzeuge: TLF 16/25, MTF

weitere Kräfte: LdF, stv. LdF, KBM, Polizei, RTW, NEF, alle Löschgruppen der Feuerwehr

Um 09.56 Uhr wurden am Samstag Morgen zunächst der Löschzug 2 mit den Löschgruppen Harth, We

Durch die Notfallhelfergruppe des DLRG wurden die eingesetzten Kräfte mit Verpflegung versorgt. Zusä
Insgesamt waren bei diesem Einsatz etwa 170 Kräfte aus allen Löschgruppen der Feuerwehr Büren ei

FEUERWEHR
IVECO
MAGIRUS
PB: 2452
© LG Wewelsburg

FEUERWEHR
IVECO
MAGIRUS
PB 2452

© LG Wewelsburg
AUER

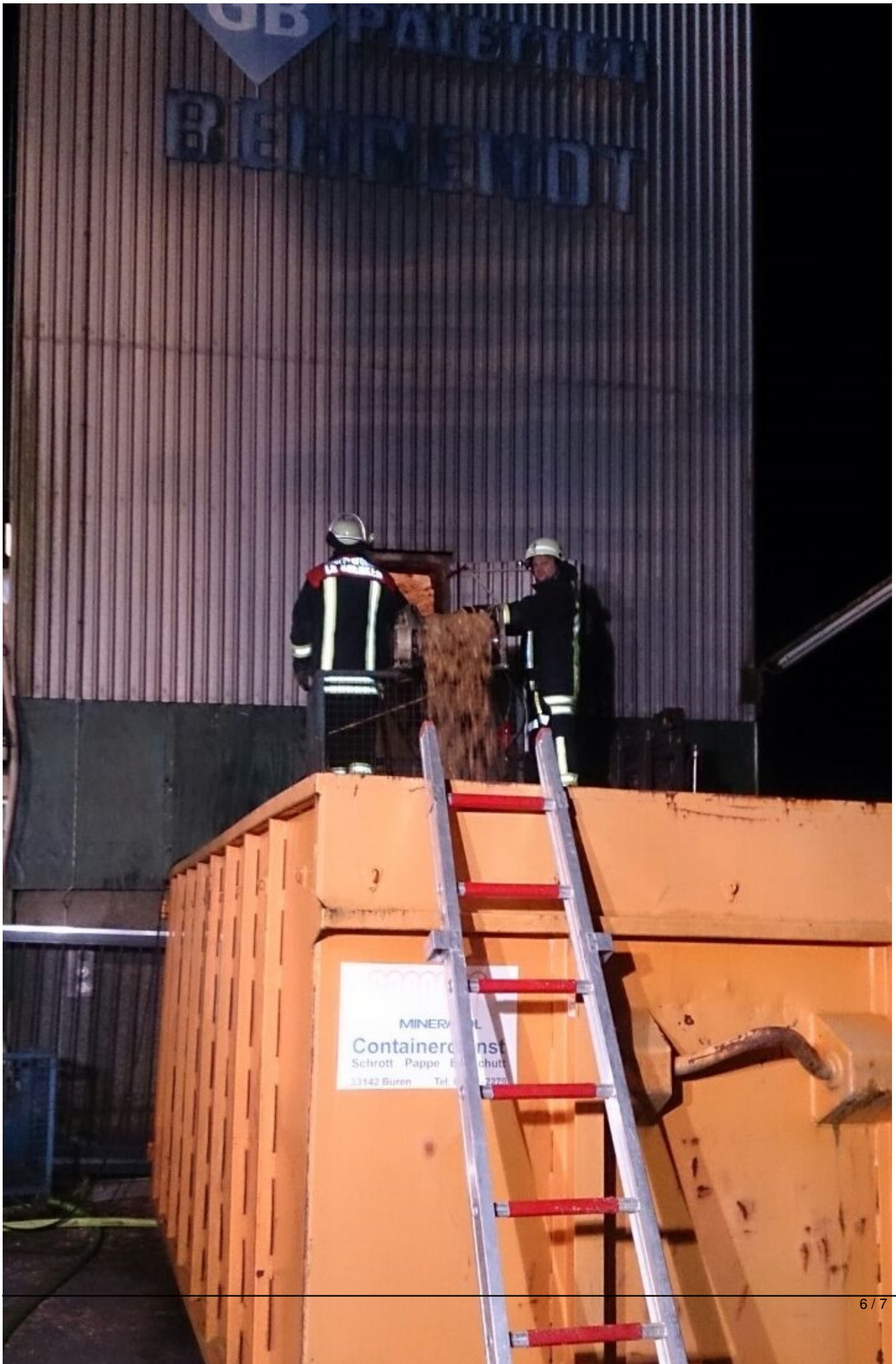
BENNEKOTT
Schrott Pappe